TORINO FA SCUOLA

Enrico Fermi
Urban Farm School

Concorso
Scuola Secondaria di I grado
Enrico Fermi di Torino

No. _____

Biodiversità
La biodiversità è una ricchezza.
Le interazioni tra parti differenti preservano le funzionalità dei sistemi complessi.

Comunità
Ogni gruppo strutturato si fonda sulla riconoscibilità reciproca.
Le attività condivise aumentano il senso di partecipazione alla vita comunitaria.

Città
L'ambito urbano è un catalizzatore di esperienze.
L'*ecosistema scolastico* deve formare le nuove generazioni al senso civico e alla responsabilità.

Il giardino delle essenze
Un luogo aperto e accogliente dove trascorrere il tempo tra diverse essenze vegetali, ognuna con caratteristiche particolari.

L'orto sul tetto
Coltivare insieme è un'esperienza unica, formativa. Nell'orto si condivide l'obiettivo della raccolta e si impara a gestire le differenze.

Cluster I - INVERNO
Stagione dell'attesa. Le basse temperature predispongono il terreno e la neve idrata il suolo.

Cluster II - PRIMAVERA
Stagione della natura, del rifiorimento e delle rinascite.

Cluster III - ESTATE
Stagione dell'energia, della forza. L'abbondanza di luce solare e il clima caldo favoriscono la crescita.

Cluster IV - AUTUNNO
Stagione della raccolta. Periodo di frenesia lavorativa dopo la pausa estiva nell'incombere dell'inverno.

Laboratorio del movimento
Una palestra rinnovata, moderna, in grado di adattarsi a diverse necessitàe pratiche sportive.

Polo della cultura
La biblioteca e i servizi connessi rappresentano il punto di unione con il quartiere nella ricerca di una condivisione di saperi e esperienze.

Spazio dei gusti e dei sapori
Molto più di una mensa scolastica, è il luogo della conoscenza del cibo e della varietà dei gusti. E' uno spazio per la socializzazione e il dialogo.

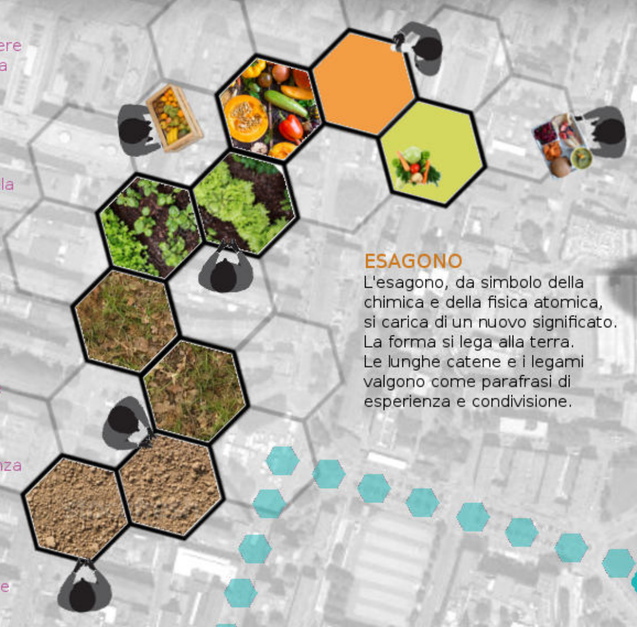

ESAGONO
L'esagono, da simbolo della chimica e della fisica atomica, si carica di un nuovo significato.
La forma si lega alla terra.
Le lunghe catene e i legami valgono come parafrasi di esperienza e condivisione.

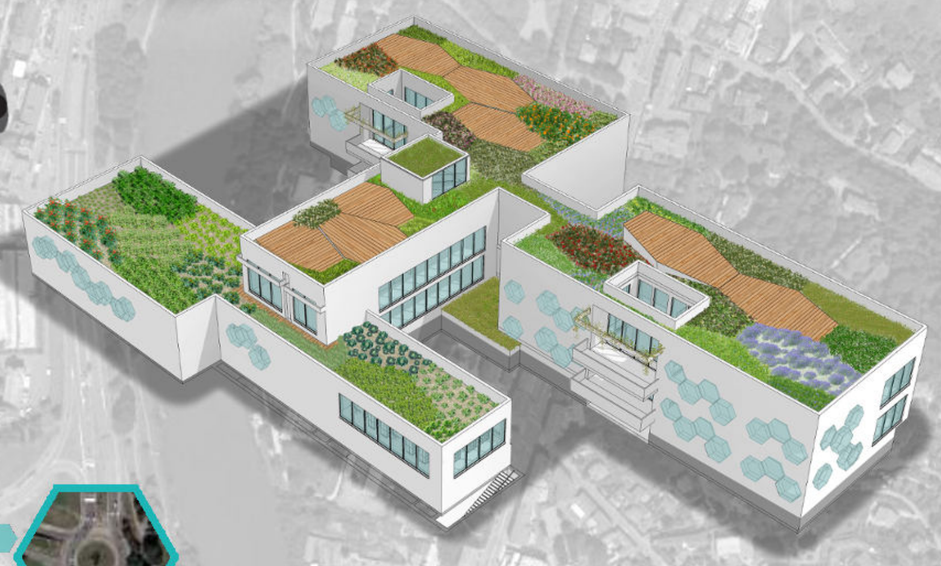

Un nuovo landmark?
Uno snodo viario, un punto sottovalutato potrebbe diventare un segno importante per la riconoscibilità urbana?

E. Fermi - Urban Farm School
Un percorso sperimentale ed esperienziale. La conoscenza e la gestione delle differenze affrontate attraverso la metafora della coltivazione.
Un luogo formativo nel senso più ampio ed elevato dello spirito civico.

L'identità del quartiere
Un serio intervento di riqualificazione ha innescato un percorso identitario per un ambito in continuo cambiamento.
Il potenziamento dell'attrattività culturale del Lingotto potrebbe coadiuvarsi attivamente con le attività di quartiere della "*Urban Farm School*"

Spazi "morbidi" e inclusivi che facilitano la socialità e che mantengono viva l'attenzione sull'impegno scolastico.

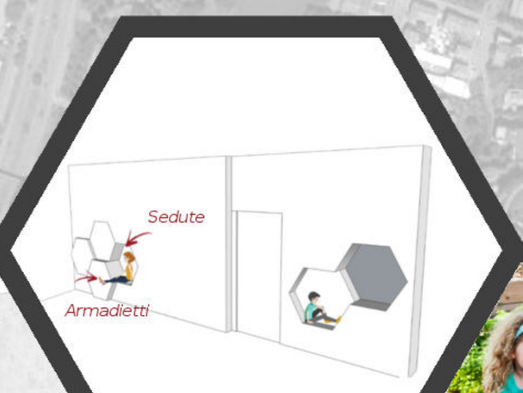

Le pareti diventano funzionali. Armadietti, zone relax ma anche viste sulle aule.